

Technischer Leitfaden

1.Lauf & 2.Lauf

German Cycling Bahn Nachwuchs-Cup 2025

Ludwigshafen und Oberhausen

14.06. und 15.06.

Ausgerichtet vom



Radsportverein
„Edelweiß“ e.V.

Informationen zum

German Cycling Bahn Nachwuchs-Cup 2025

Verantwortlicher seitens German Cycling:

Neil Robb

Beisitzer der Radsportjugend

Mobil: +49 (0) 176 430 93434

Mail: neil.robb@bdr-jugend.de

Generalausschreibung:

- U15

https://static.rad-net.de/html/bdr/generalausschreibungen/2025/ga-gc-bahn-nachwuchs-cup-u15_2025.pdf

- U17

https://static.rad-net.de/html/bdr/generalausschreibungen/2025/ga-gc-bahn-nachwuchs-cup-u17_2025.pdf

Informationen zum 1.Lauf in Ludwigshafen

Grußwort der Oberbürgermeisterin der Stadt Ludwigshafen am Rhein

Sport braucht Talent, Training – und eine Bühne. Mit dem German Cycling Bahn Nachwuchs-Cup wird genau eine solche Bühne geboten: für junge Radsportlerinnen und Radsportler aus dem gesamten Bundesgebiet, die sich in Ludwigshafen mit den Besten ihrer Altersklasse messen. Dass unsere traditionsreiche Radrennbahn in Friesenheim erneut Austragungsort dieser hochkarätigen Nachwuchssichtung ist, erfüllt uns mit Stolz – denn sie steht wie kaum ein anderer Ort in unserer Stadt für Engagement, Ausdauer und Gemeinschaft.

Ludwigshafen ist eine Sportstadt. Mit über 80 Sportvereinen, einem vielfältigen Angebot im Breiten- wie im Leistungssport und einer langen Radsporttradition leisten unsere Aktiven und Ehrenamtlichen einen unverzichtbaren Beitrag für den sozialen Zusammenhalt und die Lebensqualität in unserer Stadt. Gerade Nachwuchsveranstaltungen wie der Trainalyzed Cup machen deutlich, wie wichtig diese Arbeit ist – sie motivieren, verbinden Generationen und machen Leistung sichtbar.

Ich danke dem Team Pfälzer Land e.V. für die Ausrichtung dieses bedeutenden Wettkampfs und German Cycling für das Vertrauen in Ludwigshafen als Austragungsort. Allen teilnehmenden Sportlerinnen und Sportlern wünsche ich faire Wettbewerbe, Rückenwind und ein begeistertes Publikum – und dass am Ende vor allem eines zählt: die Freude am Sport und die Erfahrung, an einem besonderen Ort ein Teil von etwas Großem zu sein.

Jutta Steinruck

Oberbürgermeisterin der Stadt Ludwigshafen am Rhein

Organisation

Ausrichter:

Team Pfälzer Land e.V.

Strauchelgasse 10, 67098 Bad Dürkheim

Mail: info@tpl.bike

Verantwortlich:

Benjamin Hagemann

Christoph-Kröwerath-Str. 118a, 67071 Ludwigshafen

Telefon: +49 621 6359376

Telefon am Renntag: +49 174 3039925

Stellvertreter:

David Heitel

Telefon am Renntag: +49 1511 1124214

Jury:

GC-Kommissarin (VKK) Stefanie Lindemann

Rennsprecher:
Michael Schulz

Rennärztin:
Grit Klohr UCI ID - 10162287347

Sanitätsdienst:
DRK Friesenheim
Carl-Bosch-Straße 131, 67063 Ludwigshafen

Ergebnisdienst:
Felix Meermann

Ablaufplan

Freies Training:

- Freitag zwischen 17:00 – 19:30 Uhr
- Samstag 9:00 – 10:15 Uhr

Einlass auf das Gelände am Samstag ab 8:30Uhr.

Rufnummern- und Trikotausgabe:
Am Samstag ab 9 Uhr im Innenraum der Radrennbahn Ludwigshafen
Die Startnummern und Trikots gelten für beide Läufe.

Mannschaftsleitersitzung:
Am Samstag, den 14.06. um 10 Uhr im Innenraum der Radrennbahn Ludwigshafen.

Rennprogramm startet ab 10:30 Uhr

Rennen 1	U15 weiblich	Temporennen 15 Runden (3 Runden dann 12 Wertungsrunden)
Rennen 2	U15 männlich	Temporennen 15 Runden (3 Runden dann 12 Wertungsrunden)
Rennen 3	U17 weiblich	Temporennen 15 Runden (3 Runden dann 12 Wertungsrunden)
Rennen 4	U17 männlich	Temporennen 15 Runden (3 Runden dann 12 Wertungsrunden)
Rennen 5	U15 weiblich	Ausscheidungsfahren
Rennen 6	U15 männlich	Ausscheidungsfahren
Rennen 7	U17 weiblich	Ausscheidungsfahren
Rennen 8	U17 männlich	Ausscheidungsfahren
Rennen 9	U15 weiblich	Vorgabenrennen
Rennen 10	U15 männlich	Vorgabenrennen B-Finale
Rennen 11	U15 männlich	Vorgabenrennen A-Finale
Rennen 12	U17 weiblich	Vorgabenrennen B-Finale
Rennen 13	U17 weiblich	Vorgabenrennen A-Finale
Rennen 14	U17 männlich	Vorgabenrennen B-Finale

Rennen 15	U17 männlich	Vorgabenrennen A-Finale
Rennen 16	U15 weiblich	Madison 30 Runden 5 Wertungen (alle 6 Runden)
Rennen 17	U15 männlich	Madison 36 Runden 6 Wertungen (alle 6 Runden)
Rennen 18	U17 weiblich	Madison 42 Runden 6 Wertungen (alle 7 Runden)
Rennen 17	U17 männlich	Madison 60 Runden 10 Wertungen (alle 6 Runden)

Gefahren wird nach den Wertungen/Richtlinien der Generalausschreibung des German Cycling Bahn Nachwuchs-Cup 2025

Krankenhäuser

- Klinikum der Stadt Ludwigshafen
Bremerstraße 79, 67063 Ludwigshafen
Telefon: 0621 5030
 - BG Klinik Ludwigshafen
Ludwig-Guttmann-Straße 13, 67071 Ludwigshafen
Telefon: 0621 68100
-

Anfahrt

Adresse:

Radrennbahn Ludwigshafen Friesenheim

Weierstraße 20, 67063 Ludwigshafen



!!!! Hinweis zur Anreise !!!!

Das Parken auf dem Grünstreifen (Weierstraße) an der Radrennbahn ist nicht gestattet und wird meist vom Ordnungsamt der Stadt Ludwigshafen entsprechend geahndet.

Es wird empfohlen den öffentlichen Parkplatz in ca. 300 Meter Entfernung zu nutzen. Hier stehen ausreichend Parkplätze zur Verfügung. Zum kurzzeitigen Ent- und Beladen wird eine entsprechender Bereich am Eingang der Radrennbahn freigehalten.



P = Parkplatz L = Ladezone

Die Neuwiesenstraße hat nur Anwohnerparkplätze

Information zur Radrennbahn

Belag:	Beton
Länge:	333,00
Breite:	6,00
Überhang:	30,00

Umkleide und Duschen stehen im angrenzenden Leistungszentrum Radsport zur Verfügung

Um Euch besser über aktuellen Informationen informieren zu können, haben wir eine WhatsApp Kanal eingerichtet.



<https://chat.whatsapp.com/EcKYZKaWkkl0Y70pZev0vq>

Sponsoren und Partner



helfert.info

Helfert Informatik GmbH & Co. KC



125
JAHRE

Informationen zum 2.Lauf in Oberhausen

Organisation

Ausrichter:

RSV Edelweiß Oberhausen e.V.

Jahnstraße 10, 68794 Oberhausen-Rheinhausen

Mail: vorstand@rsv-edelweiss.de

Verantwortlich:

Michael Schulz

Salierstraße 15, 68805 Altlusheim

Telefon am Renntag +49 1777 6251596

Stellvertreter:

Benjamin Essert

Telefon am Renntag: +49 176 81158051

Jury:

GC-Kommissarin (VKK) Stefanie Lindemann

Rennsprecher:

Michael Schulz

Rennärztin:

Grit Klohr UCI ID - 10162287347

Sanitätsdienst:

DRK Ortsverein Waghäusel

Rheinstraße 28, 68753 Waghäusel

Ergebnisdienst:

Felix Meermann

Ablaufplan

Training 9:00 – 9:45 Uhr

Mannschaftsleitersitzung:

Am Sonntag, den 15.06. um 9:30 Uhr im Innenraum der Radrennbahn Ludwigshafen

Rennprogramm startet um 10 Uhr

Rennen 1	U15 weiblich	Temporennen 15 Runden (3 Runden dann 12 Wertungsrunden)
Rennen 2	U15 männlich	Temporennen 15 Runden (3 Runden dann 12 Wertungsrunden)
Rennen 3	U17 weiblich	Temporennen 15 Runden (3 Runden dann 12 Wertungsrunden)
Rennen 4	U17 männlich	Temporennen 15 Runden (3 Runden dann 12 Wertungsrunden)
Rennen 5	U15 weiblich	Ausscheidungsfahren
Rennen 6	U15 männlich	Ausscheidungsfahren
Rennen 7	U17 weiblich	Ausscheidungsfahren
Rennen 8	U17 männlich	Ausscheidungsfahren
Rennen 9	U15 weiblich	Vorgabenrennen
Rennen 10	U15 männlich	Vorgabenrennen B-Finale
Rennen 11	U15 männlich	Vorgabenrennen A-Finale
Rennen 12	U17 weiblich	Vorgabenrennen B-Finale
Rennen 13	U17 weiblich	Vorgabenrennen A-Finale
Rennen 14	U17 männlich	Vorgabenrennen B-Finale
Rennen 15	U17 männlich	Vorgabenrennen A-Finale
Rennen 16	U15 weiblich	Madison 30 Runden 5 Wertungen (alle 6 Runden)
Rennen 17	U15 männlich	Madison 36 Runden 6 Wertungen (alle 6 Runden)
Rennen 18	U17 weiblich	Madison 42 Runden 6 Wertungen (alle 7 Runden)
Rennen 17	U17 männlich	Madison 60 Runden 10 Wertungen (alle 6 Runden)

Gefahren wird nach den Wertungen/Richtlinien der Generalausschreibung des German Cycling Bahn Nachwuchs-Cup 2025.

Krankenhäuser

- RKH Fürst-Stirum-Klinik Bruchsal
Gutleutstraße 1-14
76646 Bruchsal
- Diakonissen-Stiftungs-Krankenhaus Speyer, Standort Spitalgasse
Spitalgasse 1
67346 Speyer

Anfahrt

Adresse:
Radrennbahn Oberhausen-Rheinhausen
Jahnstraße 10, 68794 Oberhausen-Rheinhausen

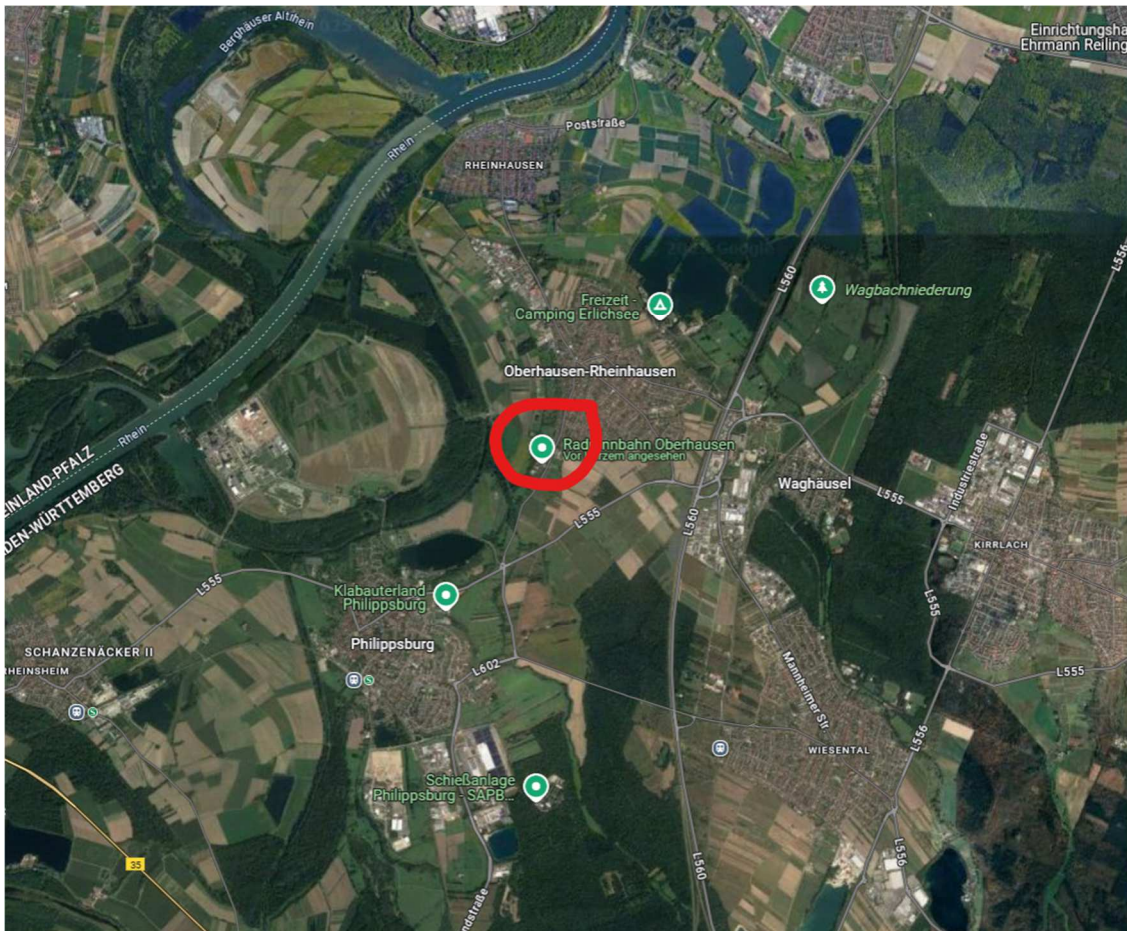

!!!! Hinweis zur Anreise !!!!

Bezüglich einer Baustelle von Philippsburg kommend, sollte eine Anreise über Oberhausen-Rheinhausen erfolgen.

Parkplätze stehen in ausreichender Anzahl zur Verfügung.

Information zur Radrennbahn

Belag:	Beton
Länge:	333,33
Breite:	6,00
Überhang:	32,00

Umkleide und Duschen stehen im angrenzenden Leistungszentrum zur Verfügung.

Um Euch besser über aktuellen Informationen informieren zu können, haben wir eine WhatsApp Kanal eingerichtet.



<https://chat.whatsapp.com/EcKYZKaWkkl0Y70pZev0vq>

Sponsoren und Partner

